

# คู่มือการใช้งานโปรแกรม

## คลังปัญญาเชียงราย

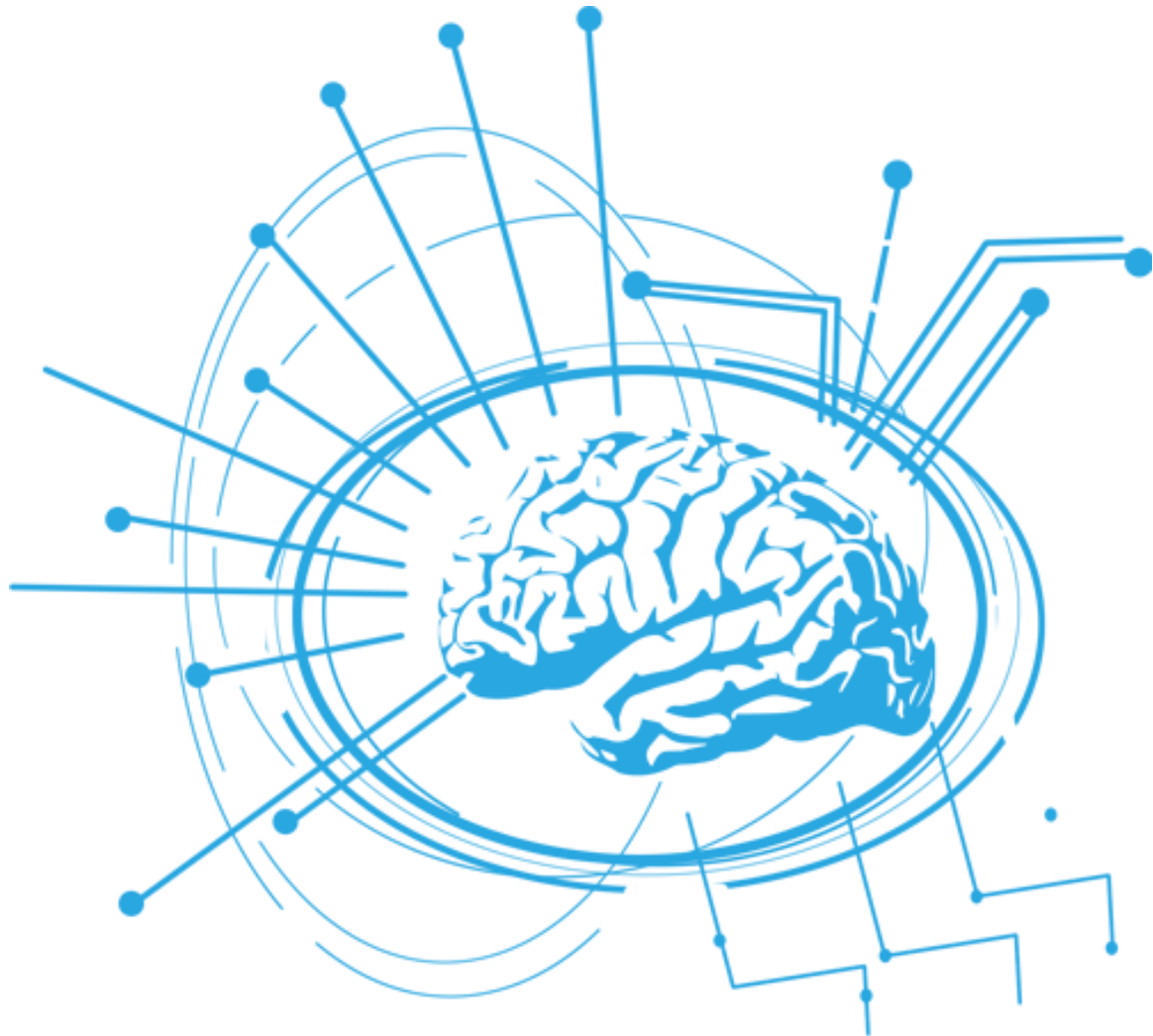

## 1. การสมัครใช้งานโปรแกรม

คลังปัญญาเชียงราย ผู้ดูแลระบบ บทความ สมัครเข้าใช้ เกี่ยวกับโปรแกรม Login

บทความ จำนวน 3 รายการ

เผยแพร่ประชาสัมพันธ์

วันที่บันทึก	เรื่อง	สถานะ
27-ก.ค.-2564	ddddd ผู้แจ้ง: จักรวาล . [ดู]	ผ่าน
21-ส.ค.-2564	Effectiveness of Capital Plan Database Management System Program Chiang Rai Provincial Public Health Office in Thailand ผู้แจ้ง: test . [ดู]	ผ่าน
02-ก.ย.-2564	ทดสอบระบบ ผู้แจ้ง: ฤทธิรงค์ . [ดู]	ผ่าน

สมัครใช้งาน

## 2. กรอกรายละเอียดข้อมูลส่วนบุคคล

สมัครเข้าใช้ระบบ คลังปัญญาเชียงราย

User ID

Password

ชื่อ

สกุล

ตำแหน่ง

email

อำเภอ

เลือกอำเภอ : 0000

หน่วยบริการ

เลือกหน่วยบริการ : 00000

หน่วยบริการระดับ

เลือกระดับ : 000

บันทึก ยกเลิก

กดปุ่มบันทึก \* สมัครแล้วแจ้งการอนุมัติการใช้งาน งานพัฒนายุทธศาสตร์ฯ สศจ.เชียงราย

Version 1.0

### 3. ตรวจสอบการสถานะการสมัคร

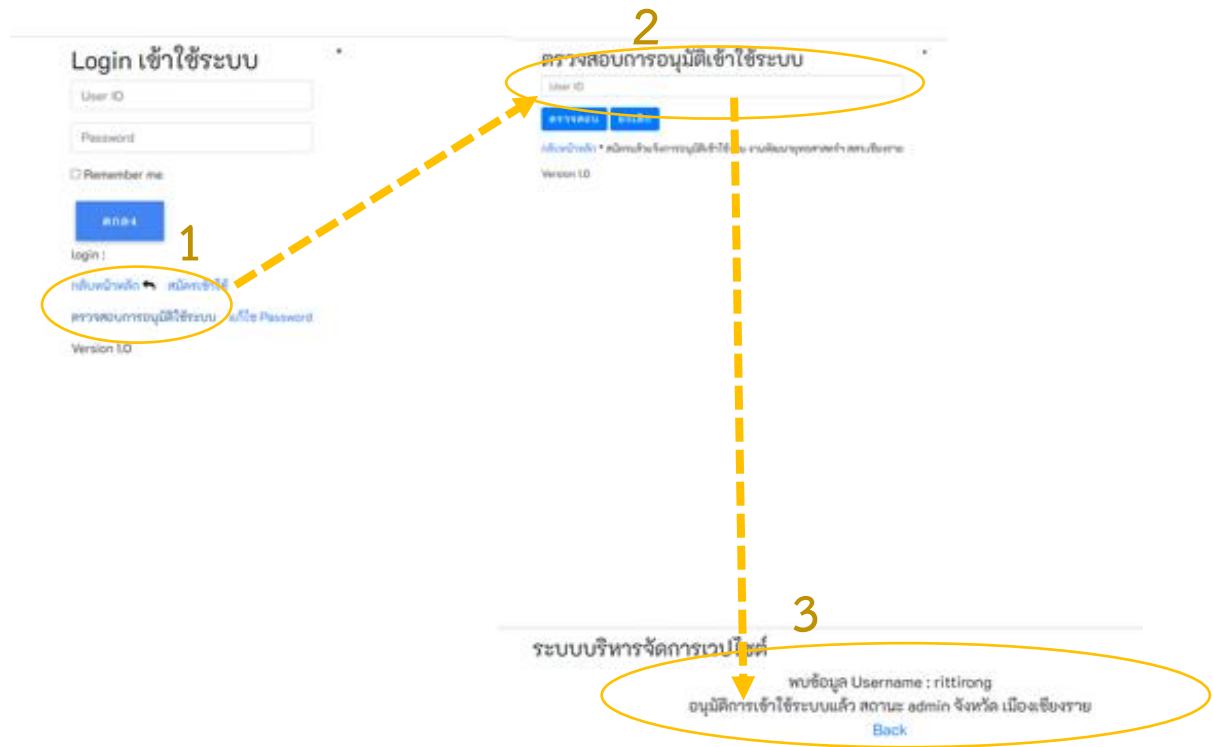

### 4. การ Login การใช้งาน โปรแกรม

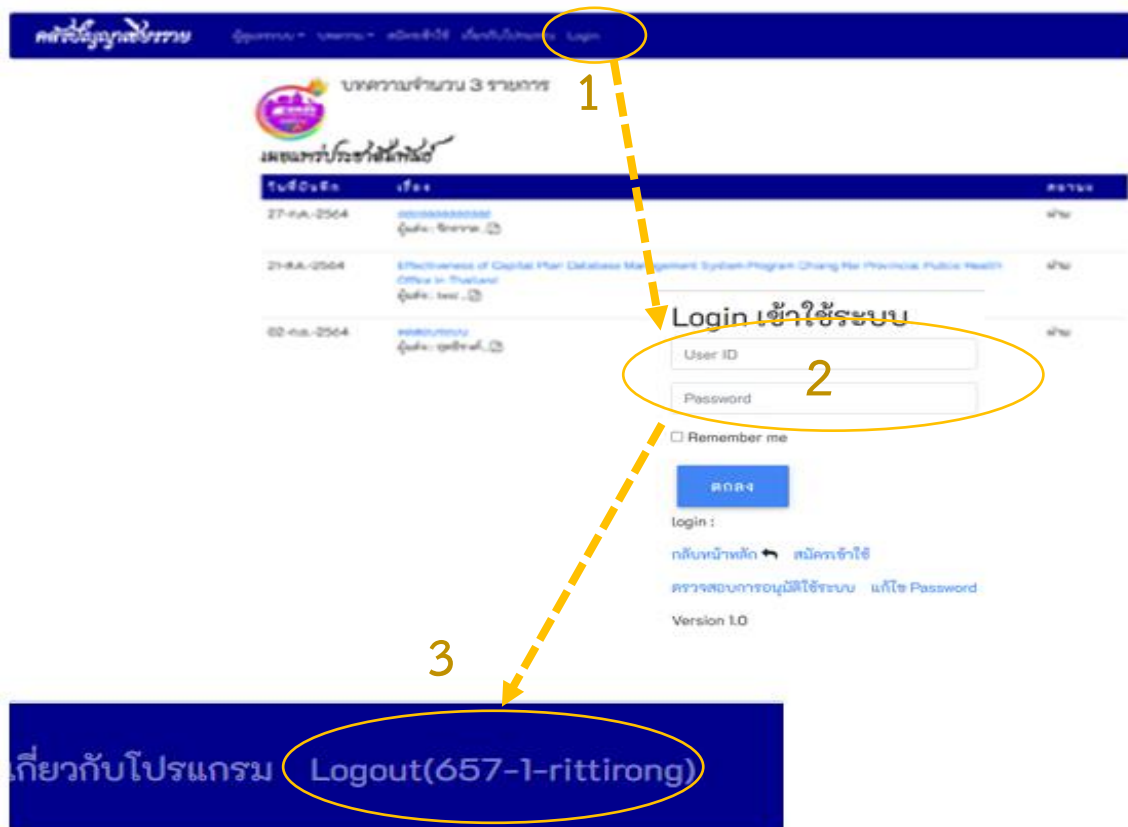

## 5.การใช้งานโปรแกรม เมนูต่างๆ(User)

**บทความ ▾ สมัครเข้าใช้**

- ส่งบทความ
- รายละเอียดบทความ
- แก้ไขบทความ
- ลบข้อมูล

เมนูการใช้งาน

## 6.การใช้งานโปรแกรม เมนู “ส่งบทความ”

รหัสบุคคล  วันที่บันทึก(ปี ค.ศ.)  ?

ชื่อเรื่อง (ภาษาไทย)  ← กำหนดชื่อเรื่องผลงานที่จะส่ง

ชื่อเรื่อง (ภาษาอังกฤษ)  ← กำหนดชื่อเรื่องผลงานที่จะส่ง (ภาษาอังกฤษ)

รายละเอียด (ภาษาไทย)  ← รายละเอียด (บทคัดย่อ)

คำสำคัญ (ภาษาไทย)  ← คำสำคัญ ในบทความ

Abstract (ภาษาอังกฤษ)  ← รายละเอียด (บทคัดย่อ)

Keywords (ภาษาอังกฤษ)  ← คีย์หลัก

หลักฐานไฟล์แนบ \* ไฟล์ MS Word เท่านั้น ขนาดไม่เกิน 20 Mb  
 No file chosen ← แนบไฟล์ผลงาน,บทความ,R2R

สถานะการส่ง  ← เลือกสถานะ

### 7.การใช้งานโปรแกรม เมนู “รายละเอียดบทความ”



ตรวจสอบสถานะบทความ

### 8.การใช้งานโปรแกรม เมนู “แก้ไขบทความ”

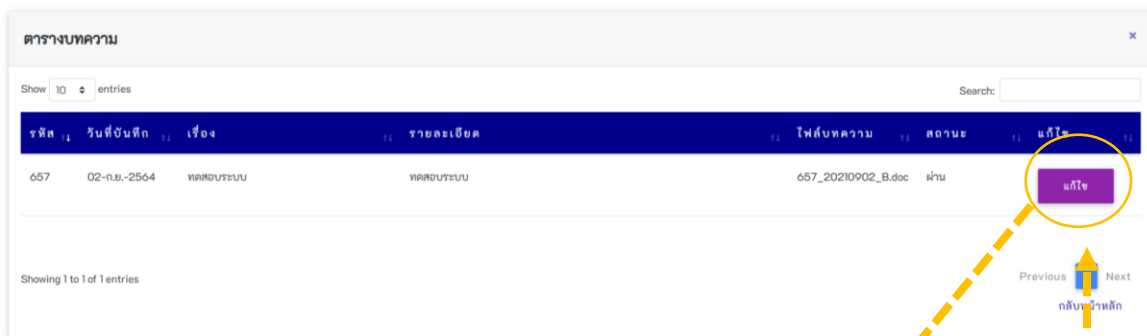

แก้ไขบทความ

รายละเอียดการแก้ไขข้อมูล X Close

ไฟล์ที่แนบ 657\_20210902\_B.doc // แก้ไขไฟล์แนบ Click!

แก้ไขไฟล์แนบ

3  
Edit (แก้ไขข้อมูล)

## 9.การใช้งานโปรแกรม เมนู “ลบข้อมูล”

1

เลือกบทความ

2

## 10.การใช้งานโปรแกรม เมนูต่างๆ(ผู้ดูแลระบบ)

ผู้ดูแลระบบ ▾ บทความ ▾

ตรวจสอบบทความ

ผู้ตรวจสอบบทความ

อนุมัติเข้าใช้ระบบ

## 11.การใช้งานโปรแกรม เมนู “ตรวจสอบบทความ” สำหรับ เจ้าหน้าที่ผู้ดูแลระบบ

1

ไฟล์ที่แนบ : 657\_20210902\_B.doc // แก้ไขไฟล์แนบ Click!

ผู้ตรวจสอบบทความ: 0 : เลือก **2**

ชื่อเรื่อง(ภาษาไทย): ทดสอบระบบ

ชื่อเรื่อง(ภาษาอังกฤษ): ทดสอบระบบ

สถานะ: ๑ : ผ่าน

0 : รอตรวจสอบ  
1 : กำลังตรวจสอบ **3**  
2 : แก้ไข  
3 : ไม่ผ่าน  
๑ : ผ่าน

เลือกผู้ตรวจ

สถานะดำเนินการ

4

**Edit (แก้ไขข้อมูล)**

12.การใช้งานโปรแกรม เมนู “ผู้ตรวจสอบบทความ” สำหรับ อาจารย์ผู้ตรวจสอบบทความ

รหัส: 657 | วันที่บันทึก: 02-ก.ย.-2564 | เรื่อง: ทดสอบระบบ | ไฟล์บทความ: 657\_20210902\_B.doc | สถานะ: 1 | ผู้อ่านบทความ: test | ส่งตรวจ

ตรวจสอบ

Showing 1 to 1 of 1 entries

Previous Next

คลิกตรวจสอบ

ไฟล์ที่แนบ : 657\_20210902\_B.doc // แก้ไขไฟล์แนบ Click!

ผู้ตรวจสอบบทความ: 655

1 : กำลังตรวจสอบ

0 : รอตรวจสอบ

1 : กำลังตรวจสอบ  
2 : แก้ไข  
3 : ไม่ผ่าน  
๑ : ผ่าน

ชื่อเรื่อง(ภาษาไทย): ทดสอบระบบ

โหลบทความมาอ่าน/แก้ไข/คอมเม้นแนบไฟล์กลับ

สถานะการดำเนินการ

**Check (ผลตรวจสอบ)**

4

### 13.การใช้งานโปรแกรม เมนู “ผู้อนุมัติเข้าใช้ระบบ” สำหรับเจ้าหน้าที่ผู้ดูแลระบบ

รหัส	Username	ชื่อ	สกุล	email	ที่อยู่*	สถานะ
657	rittirong	ฤทธิรงค์	ลีคำหมง	leekhammong@gmail.com	ตลจ.เชียงราย อ. เมืองเชียงราย	1
656	admin_z001	ผู้ตรวจสอบ งานการวิจัย	ผู้ตรวจสอบงานการวิจัย	'jj@yahoo.com	ตลจ.เชียงราย อ. เมืองเชียงราย	๑
655	test	test	test	test	รพ.สต.บ้านสะโจ้ บ้านคอยสะโจ้ หมู่ที่ 07 อ. เชียงแสน	๑
654	jak	จักรวาล	อยู่กู	jak_cr@yahoo.com	ตลจ.เชียงราย อ. เมืองเชียงราย	๑
653	admin	สมบัติ	เมะณี	jak_cr@yahoo.com	ตลจ.เชียงราย อ. เมืองเชียงราย	1
652	nnn	nn	nn	nn	รพ.สต.บ้านผู้ บ้านผู้ หมู่ที่ 03 อ. เมืองเชียงราย	1

แก้ไขสถานะ

